

WOHNQUARTIER ZWISCHENDÖRFER

gemeinschaftlich – nachhaltig – inklusiv



Kientzheimer Straße 2
79238 Ehrenkirchen

| | |
|--|----------------------|
| Haus: | 1 |
| Etage: | 1. Obergeschoss |
| Wohnung: | 1.1.1.05 (Best Ager) |
| 1 Zimmer: | 28,54 m ² |
| + Gemeinschaftsfläche: | 122,17m ² |
| Nettokaltmiete (inkl. Küchenmiete): | 608,00 Euro* |
| Nebenkosten: | 64,00 Euro* |
| Tiefgaragenstellplatz: | 1/6 von 65€* |
| Genossenschaftsanteile: | 25.000 Euro |
| Abschlagzahlung: | 683 Euro |
| Wärme und Strom werden zusätzlich innerhalb der WG verrechnet. | |

* Wenn kein Parkplatz benötigt wird, muss er innerhalb der WG verrechnet werden. Dann zahlt die Person, die den Stellplatz nutzt.

Genossenschaftliches Wohnen im sonnigen Markgräflerland

Best Ager WG

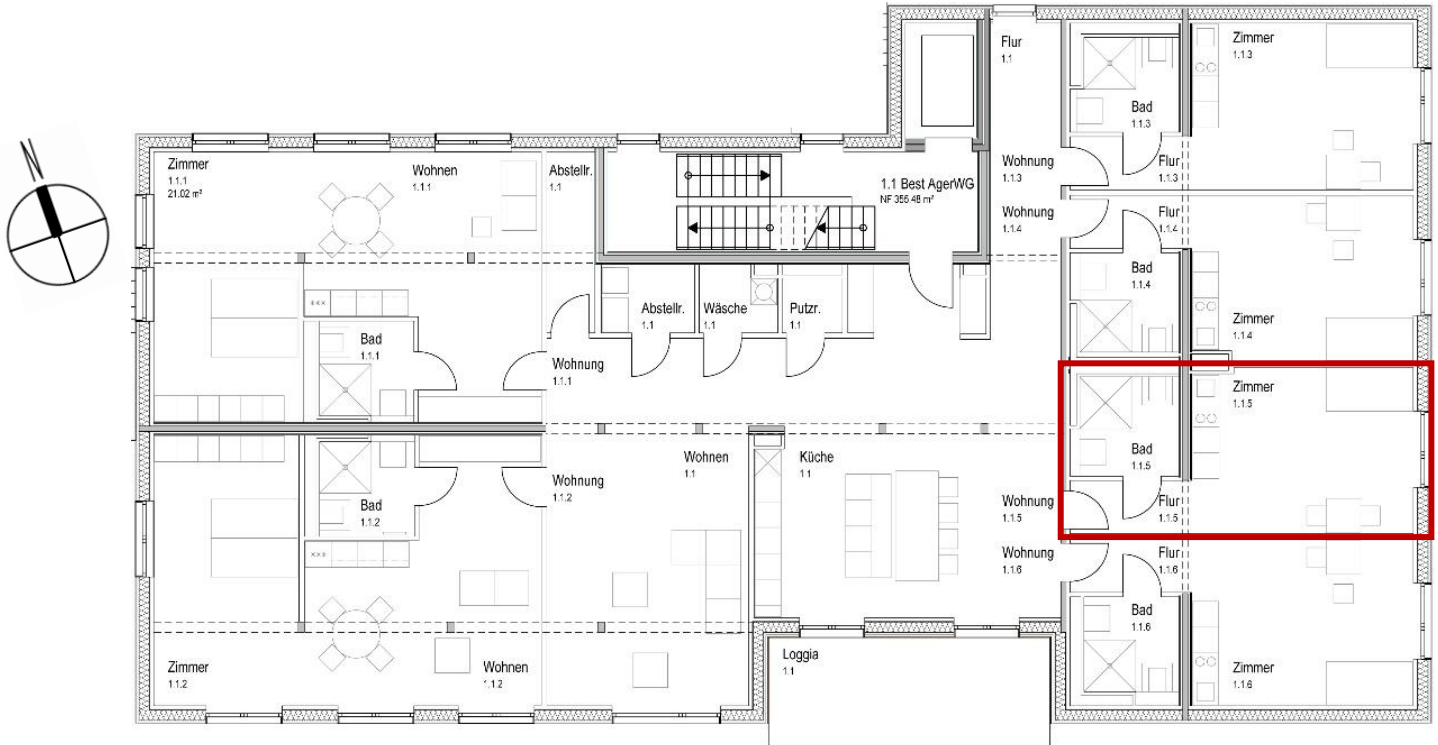

OEKOGENO Hausgenossenschaft eG

T: 0761/383885-30

info@oekogeno-haus.de

Jegliche Zahlen und sonstigen Angaben in diesem Kurzexposé sind unverbindlich. Wir weisen darauf hin, dass es zu Abweichungen der angegebenen Größen und Grundrisse kommen kann. Des Weiteren sind alle Visualisierungen als Beispiele zu verstehen, die ebenfalls von der Realität abweichen können.

Wohnung 1.1.1.05

| | |
|----------------------------|---------------------------------|
| Flur | ca. 40,57 m ² |
| Küche | ca. 30,68 m ² |
| Wohnen | ca. 30,52 m ² |
| Abstellraum 1 | ca. 4,68 m ² |
| Abstellraum 2 | ca. 3,22 m ² |
| Wäscheraum | ca. 2,70 m ² |
| Putzraum | ca. 1,78 m ² |
| Loggia (50%) | ca. 16,03 m ² |
| Gemeinschaftsfläche | ca. 122,17 m² |
| Flur | ca. 3,33 m ² |
| Zimmer | ca. 19,85 m ² |
| Bad | ca. 5,36 m ² |
| Private Wohnfläche | ca. 28,54 m² |

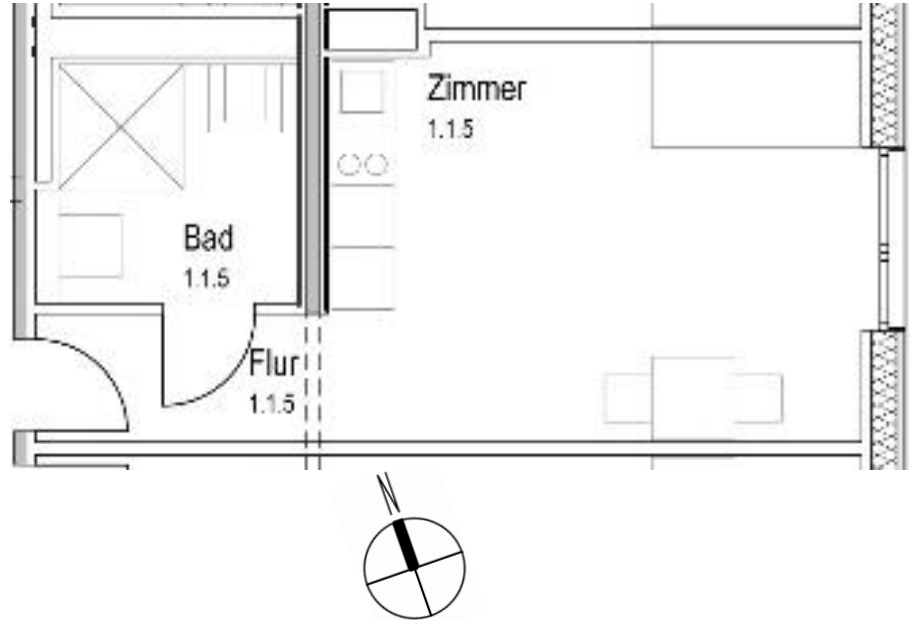

OEKOGENO Hausgenossenschaft eG

T: 0761/383885-30

info@oekogeno-haus.de

Jegliche Zahlen und sonstigen Angaben in diesem Kurzexposé sind unverbindlich. Wir weisen darauf hin, dass es zu Abweichungen der angegebenen Größen und Grundrisse kommen kann. Des Weiteren sind alle Visualisierungen als Beispiele zu verstehen, die ebenfalls von der Realität abweichen können.