Genossenschaftliches Wohnen im sonnigen Markgräflerland

HAUS eG

WOHNQUARTIER ZWISCHENDÖRFER

gemeinschaftlich – nachhaltig – inklusiv

Kientzheimer Straße 2a
79238 Ehrenkirchen

Haus:	3
Etage:	1. Obergeschoss
Zimmeranzahl:	3
Wohnfläche:	73,94 m²
Wohnung:	3.1.2

Nettokaltmiete:	869,53 Euro*
Nebenkosten:	170,06 Euro*
Tiefgaragenstellplatz:	60,00 Euro*
Genossenschaftsanteile:	43.000 Euro

*monatlich, prognostiziert

Genossenschaftliches Wohnen im sonnigen Markgräflerland

HAUS eG

Wohnung 3.1.2

Flur	ca. 8,63 m²
Bad	ca. 5,34 m²
Küche / Wohnen	ca. 25,81 m²
Zimmer 1	ca. 14,76 m²
Zimmer 2	ca. 11,25 m²
Abstellraum	ca. 4,36 m²
Loggia (50%)	ca. 7,59 m²
Wohnfläche	**ca. 73,94 m²**

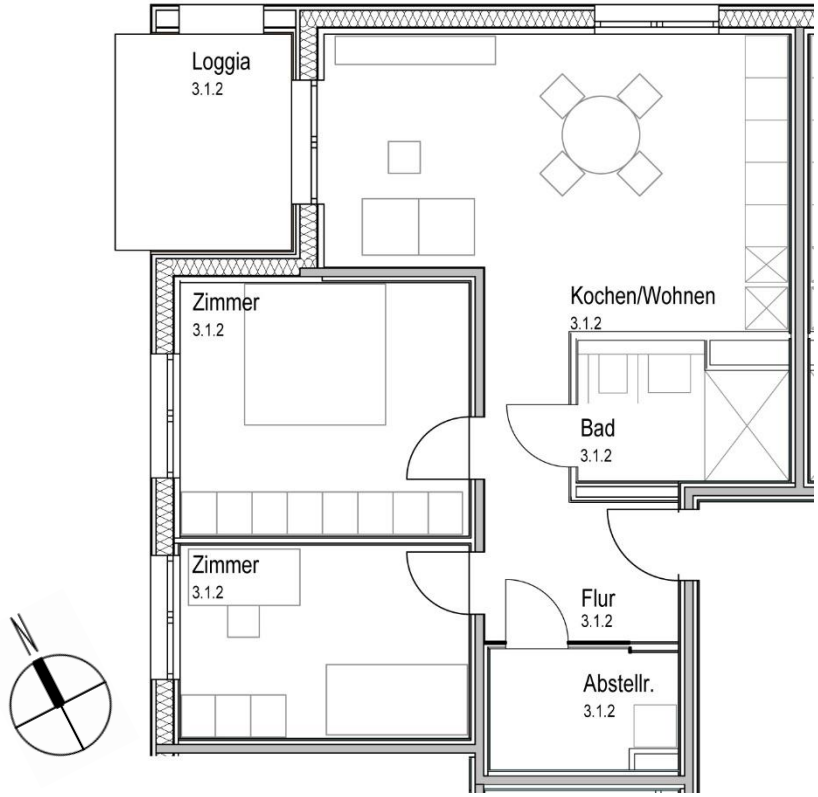

OEKOGENO Hausgenossenschaft eG
T: 0761/383885-30
info@oekogeno-haus.de

Jegliche Zahlen und sonstigen Angaben in diesem Kurzexposé sind unverbindlich. Wir weisen darauf hin, dass es zu Abweichungen der angegebenen Größen und Grundrisse kommen kann. Des Weiteren sind alle Visualisierungen als Beispiele zu verstehen, die ebenfalls von der Realität abweichen können.